

ГЕНЕРАЛЬНЫЙ ПЛАН ДОНСКОГО СЕЛЬСОВЕТА

Схема территорий, подверженных риску возникновения чрезвычайных ситуаций природного и техногенного характера

Масштаб 1 : 25 000

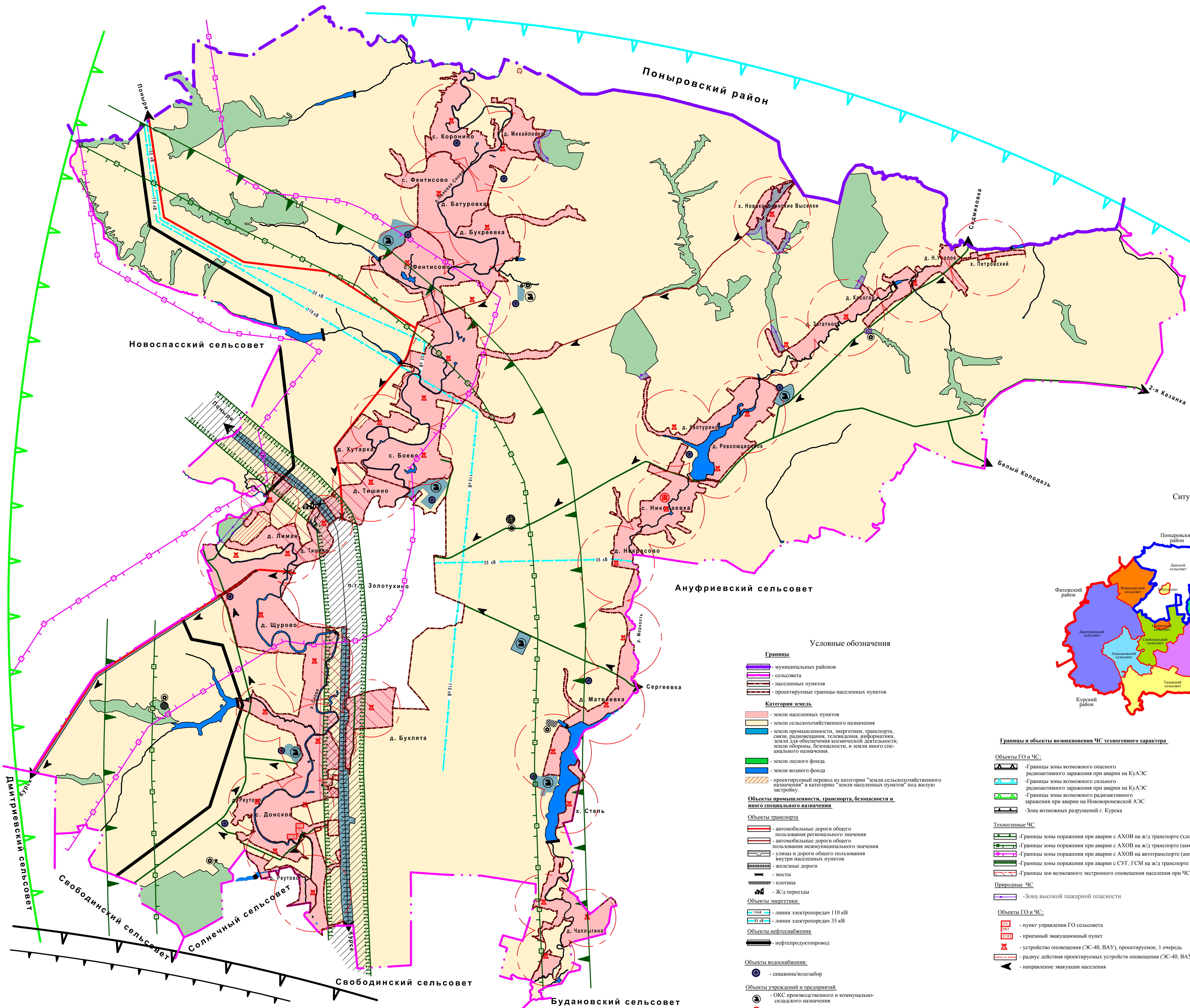

Ситуационная схема



Условные обозначения

- Границы**
- муниципальных районов
  - сельсовета
  - населенных пунктов
  - проектируемые границы населенных пунктов
- Категории земель**
- земли населенных пунктов
  - земли сельскохозяйственного назначения
  - земли промышленности, энергетики, транспорта, связи, радиовещания, телевидения, информатики, земли для обеспечения космической деятельности, земли обороны, безопасности, и земли иного специального назначения
  - земли лесного фонда
  - земли водного фонда
  - проектируемый перевод из категории "земли сельскохозяйственного назначения" в категорию "земли населенных пунктов" под жилищную застройку
- Объекты промышленности, транспорта, безопасности и иного специального назначения**
- Объекты транспорта**
- автомобильные дороги общего пользования регионального значения
  - автомобильные дороги общего пользования межмуниципального значения
  - улицы и дороги общего пользования внутри населенных пунктов
  - железные дороги
  - мосты
  - плотина
  - Ж/д переходы
- Объекты энергетики**
- линии электропередач 110 кВ
  - линии электропередач 35 кВ
- Объекты нефтегазоснабжения**
- нефтепродуктопровод
- Объекты водоснабжения**
- скважина/водозабор
- Объекты учреждений и предприятий**
- ОКС производственного и коммунально-складского назначения
  - ФАП (планируемый в с. Николаевка)
- Объекты специального назначения**
- кладбища
  - скотомогильники
  - полигоны ТБО

Границы и объекты возникновения ЧС техногенного характера

- Объекты ГО и ЧС:**
- Границы зоны возможного опасного радиационного заражения при аварии на КуАЭС
  - Границы зоны возможного сильного радиационного заражения при аварии на КуАЭС
  - Границы зоны возможного радиационного заражения при аварии на Нововоронежской АЭС
  - Зона возможных разрушений г. Курска
- Техногенные ЧС**
- Границы зоны поражения при аварии с АХОВ на ж/д транспорте (хлор) R=5км
  - Границы зоны поражения при аварии с АХОВ на ж/д транспорте (аммиак) R=4км
  - Границы зоны поражения при аварии с АХОВ на автотранспорте (аммиак) R=1,5км
  - Границы зоны поражения при аварии с СУГ, ГСМ на ж/д транспорте R=427м
  - Границы зон возможного экстренного оповещения населения при ЧС
- Природные ЧС**
- Зона высокой пожарной опасности
- Объекты ГО и ЧС:**
- пункт управления ГО сельсовета
  - приемный эвакуационный пункт
  - устройство оповещения (ЭС-40, ВАУ), проектируемое, 1 очередь
  - радиус действия проектируемых устройств оповещения (ЭС-40, ВАУ)
  - направление эвакуации населения

Арх. N 16230

512.689 - ГП

Генеральный план муниципального образования "Донской сельсовет"

Золотухинского района Курской области

Схема территорий, подверженных риску возникновения чрезвычайных ситуаций природного и техногенного характера

масштаб 1 : 25 000

Обозначения границ зон возможной опасности и за-  
щитной зоны, зоны действия поражающих факторов  
при авариях на потенциально опасных объектах и  
транспортировке коммуникациях. Обозначение  
направления эвакуации населения при ЧС.

ОБУ

"КУРСКРАЙДАНПРОЕКТ"